spil

parallelle spor

hvordan spiller man ?

minimum varighed:

10 min.

antal spillere:

2 personer

basisregler

spillets formål:
at komme til at lære de andre personer at kende som spiller sammen med dig som du gennemfører runden, rykker igennem de to **superhuse**.

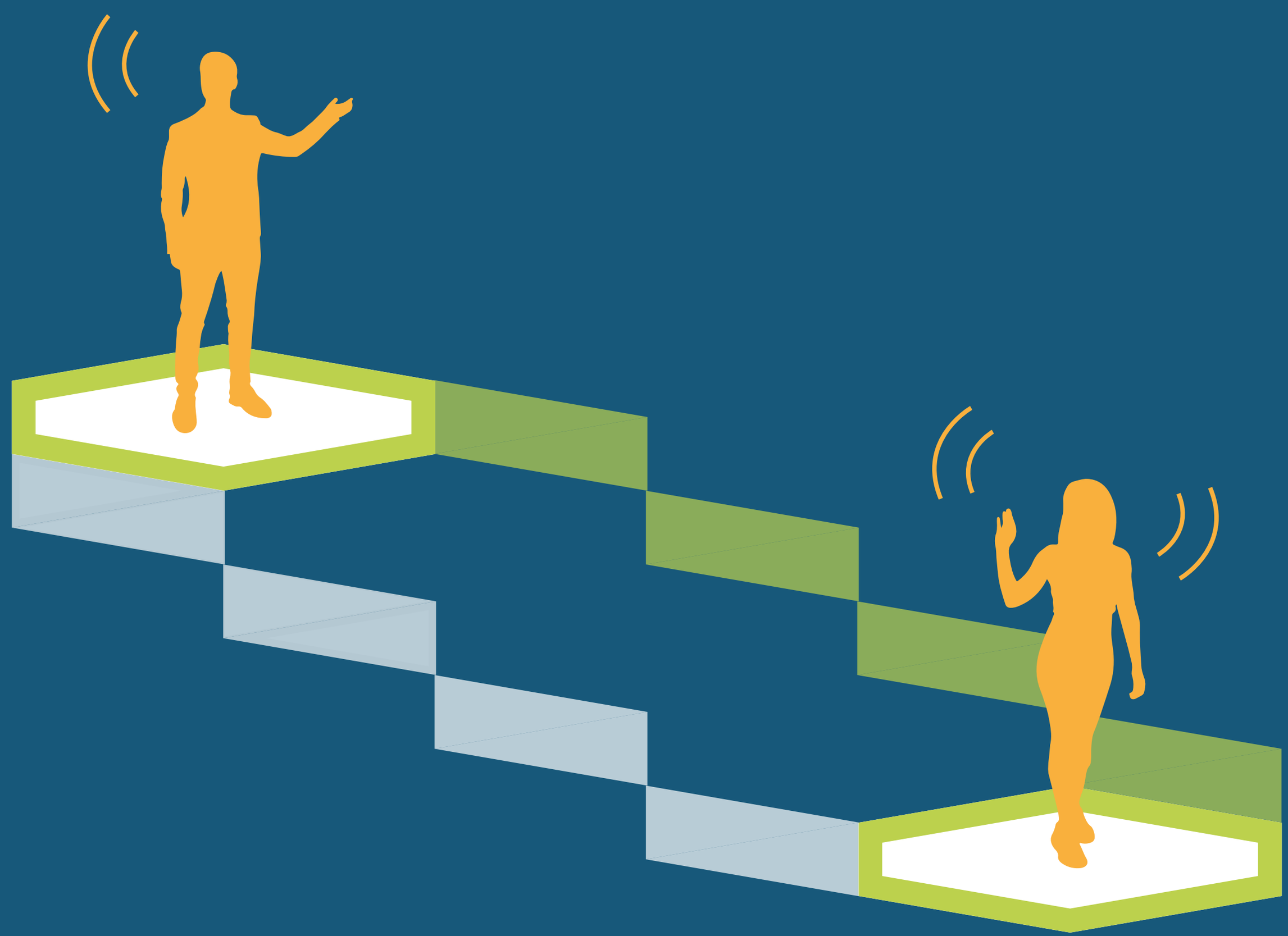

basisregler

superhusene er de sekskanter med fremhævede kanter. på hver af dem er der skrevet MIG og DIG, som indikerer de to mulige stier.

basisregler

inden du starter, bemærk: to personer kan ikke være i det samme hus samtidigt!

trin 01

for at starte spillet, skal alle personer stå i midten af en af de to **superhuse**.

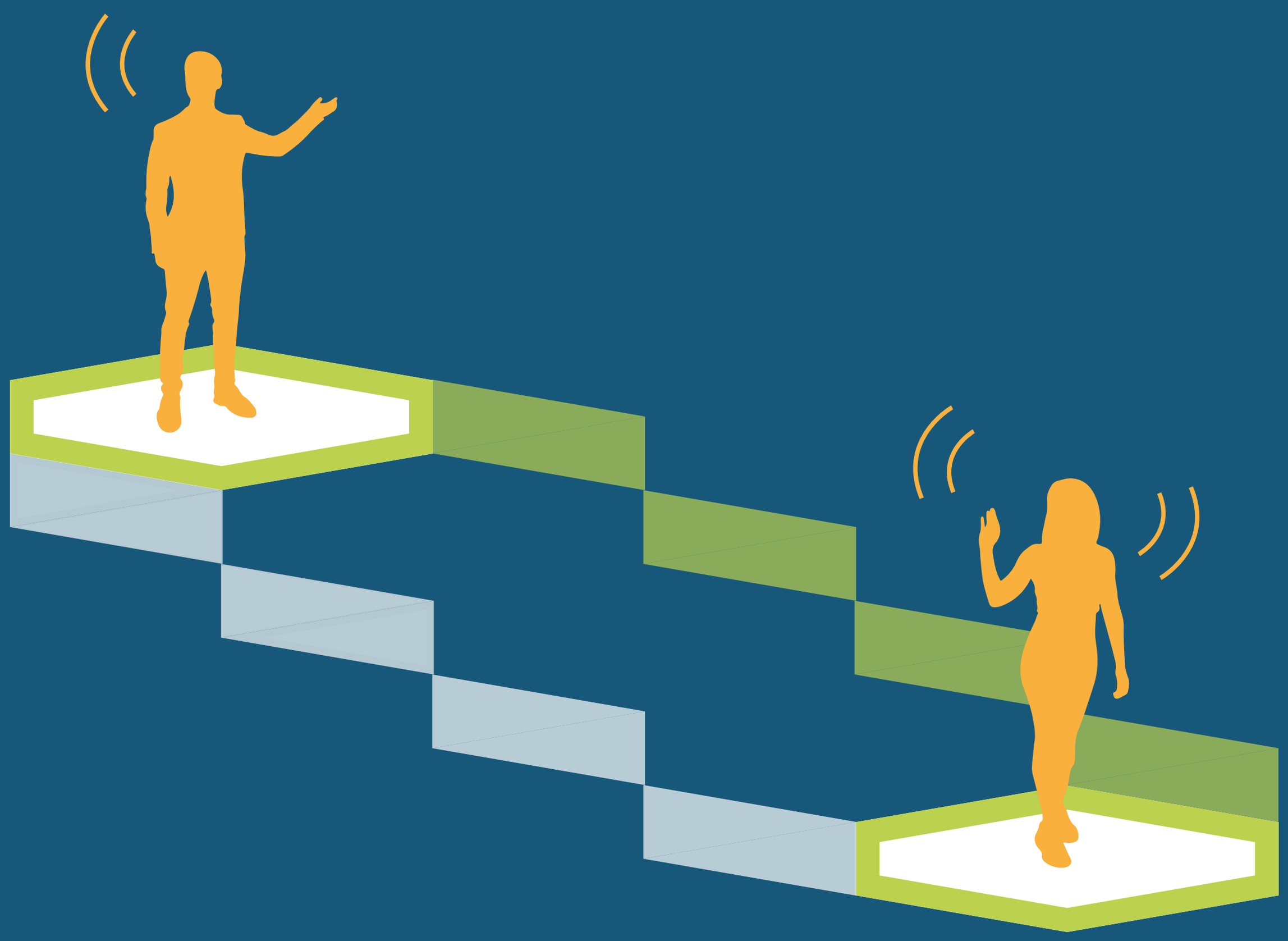

trin 02

i dette spil, bevæger to personer sig samtidigt, rykker sig i modsatte retninger. du vil kunne se på gulvet at det indikerer din ensrettede sti: stien på "MIG".

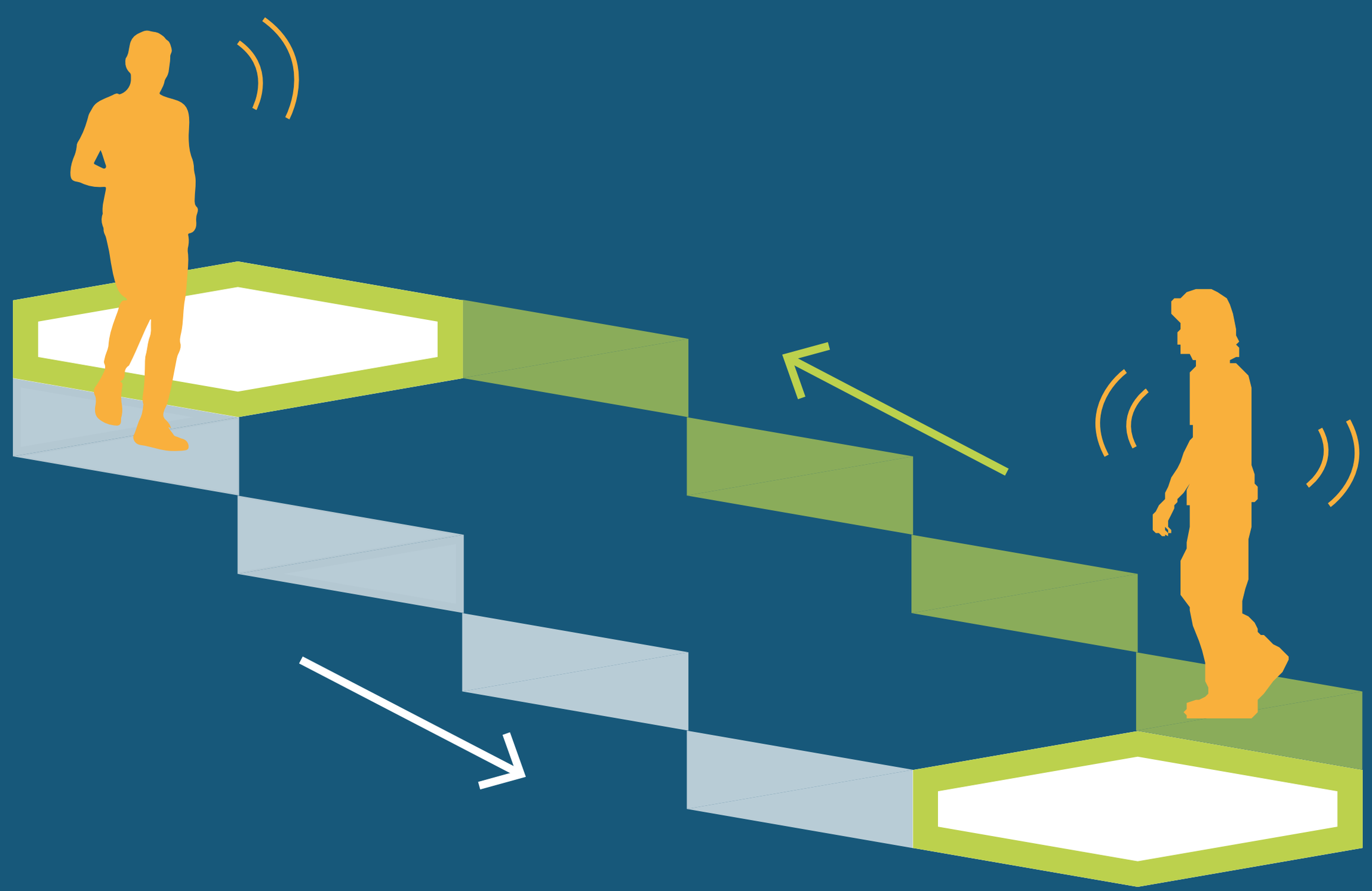

trin 03

inden du begynder at rykke dig, kan du vælge i appen om du vil spille med en af de temaer som viser sig på skærmen, eller om du vil spille uden bestemte temaer.

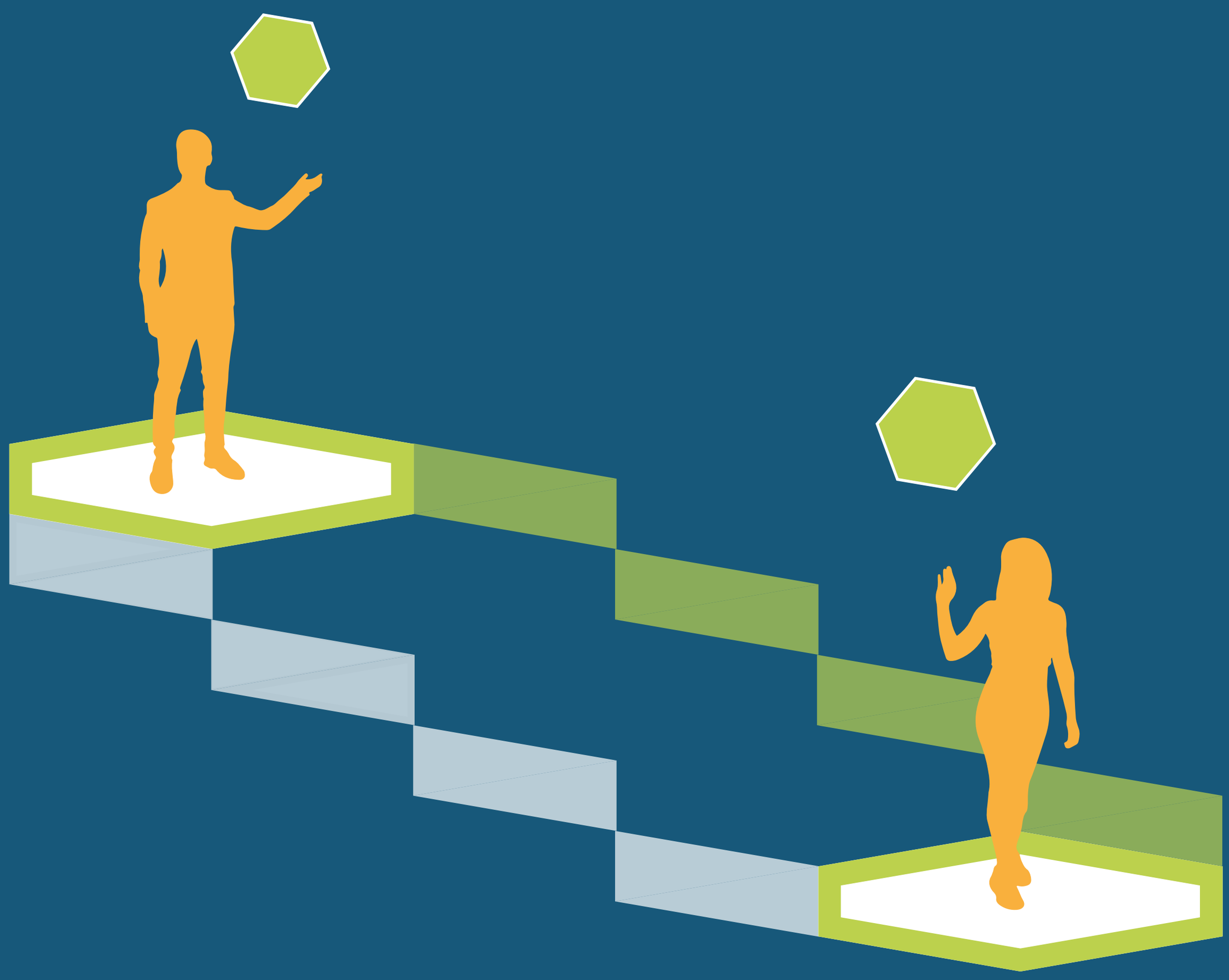

trin 04

peg med din mobil på det **superhus** som de står i. appen vil tegne fire handlinger til dig som du skal lave i løbet af din sti!

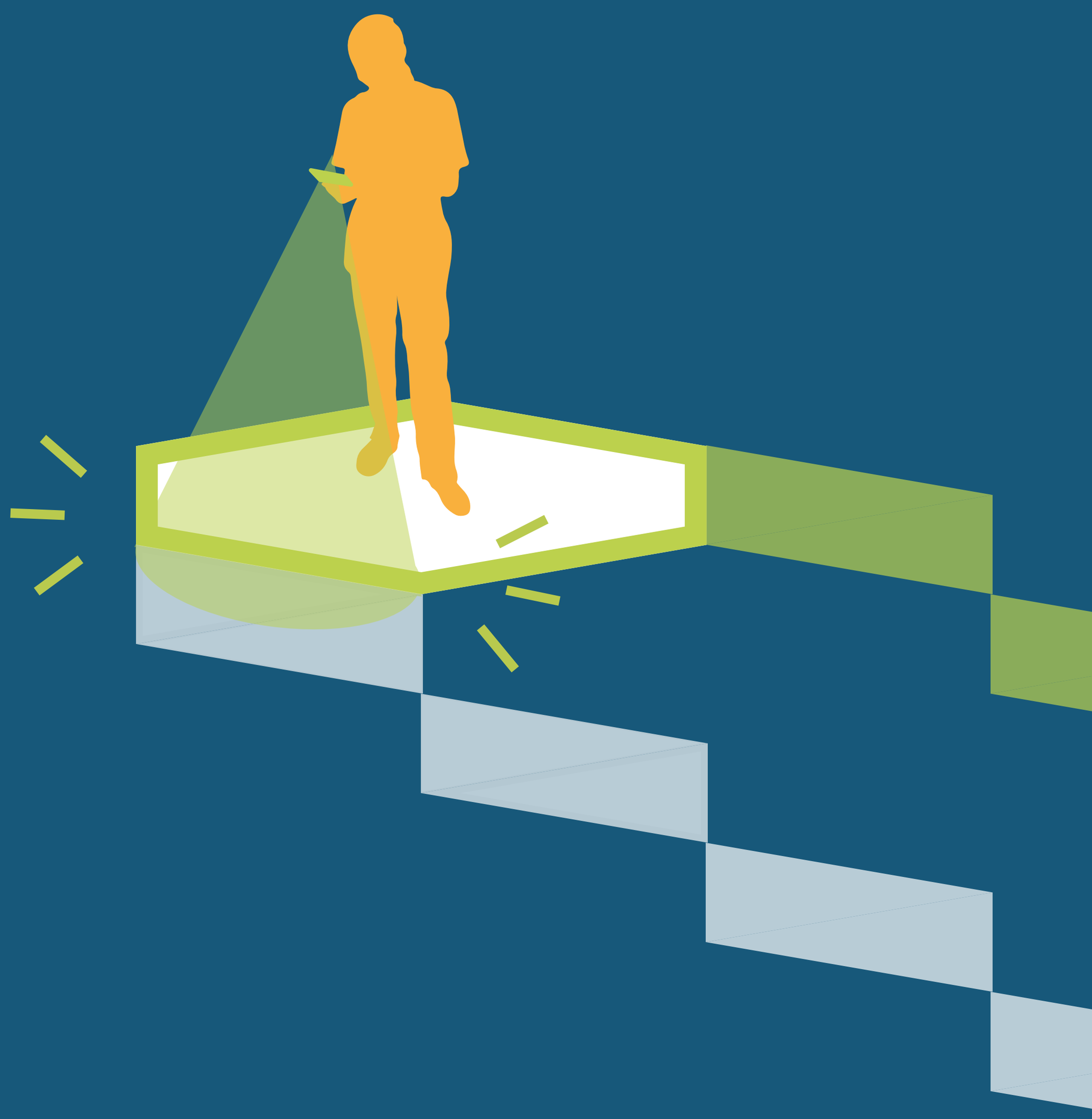

trin 04

vælg start spillet på din mobiltelefon. appen vil tegne fire handlinger som du skal lave i løbet af din sti!

trin 05

på vej derhen, fortæl om dig selv: i hvert hus som du når til, der er der et tema skrevet på gulvet. sig noget om det!

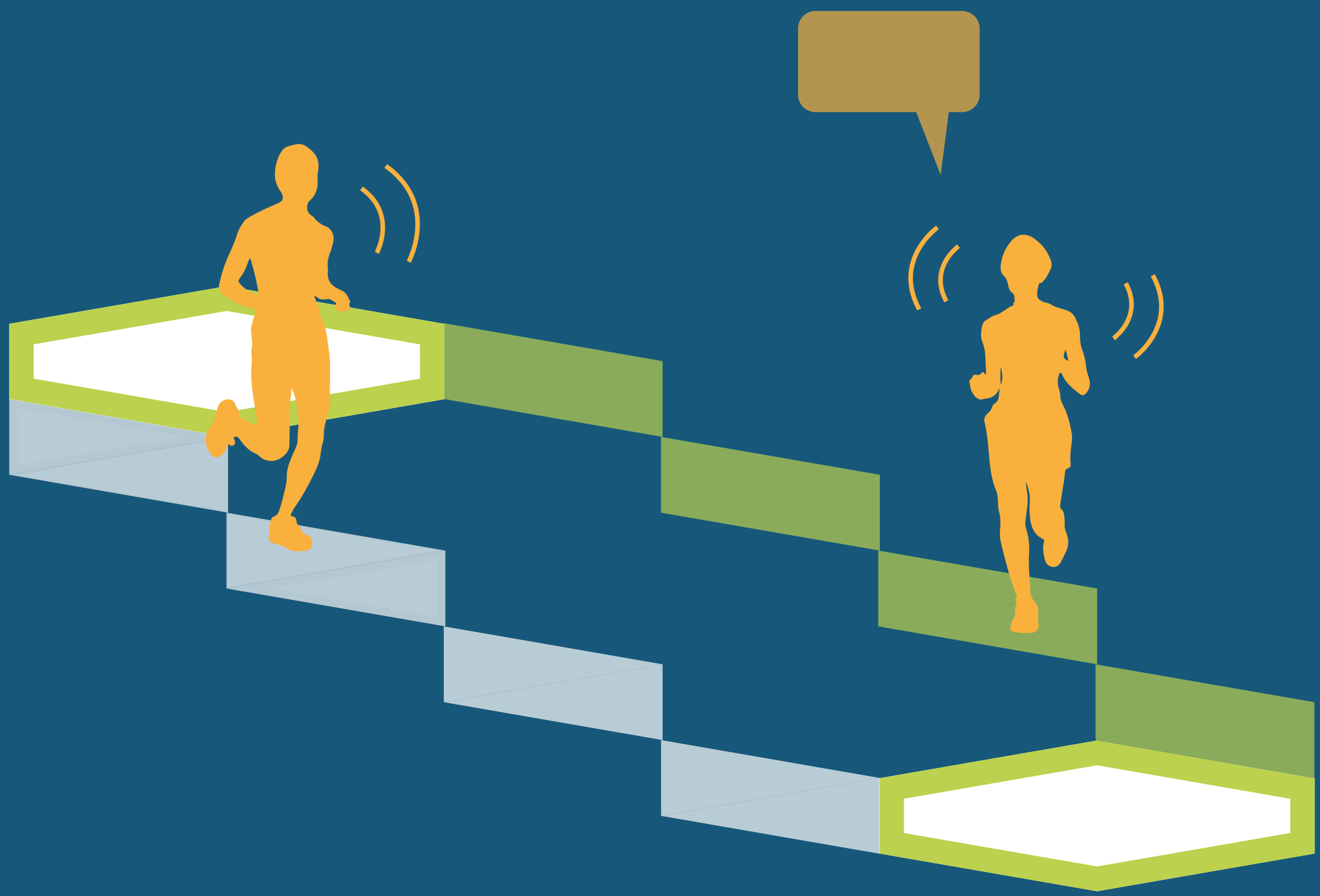

trin 06

følg også med: vær opmærksom på at høre hvad de andre personer fortæller dig!

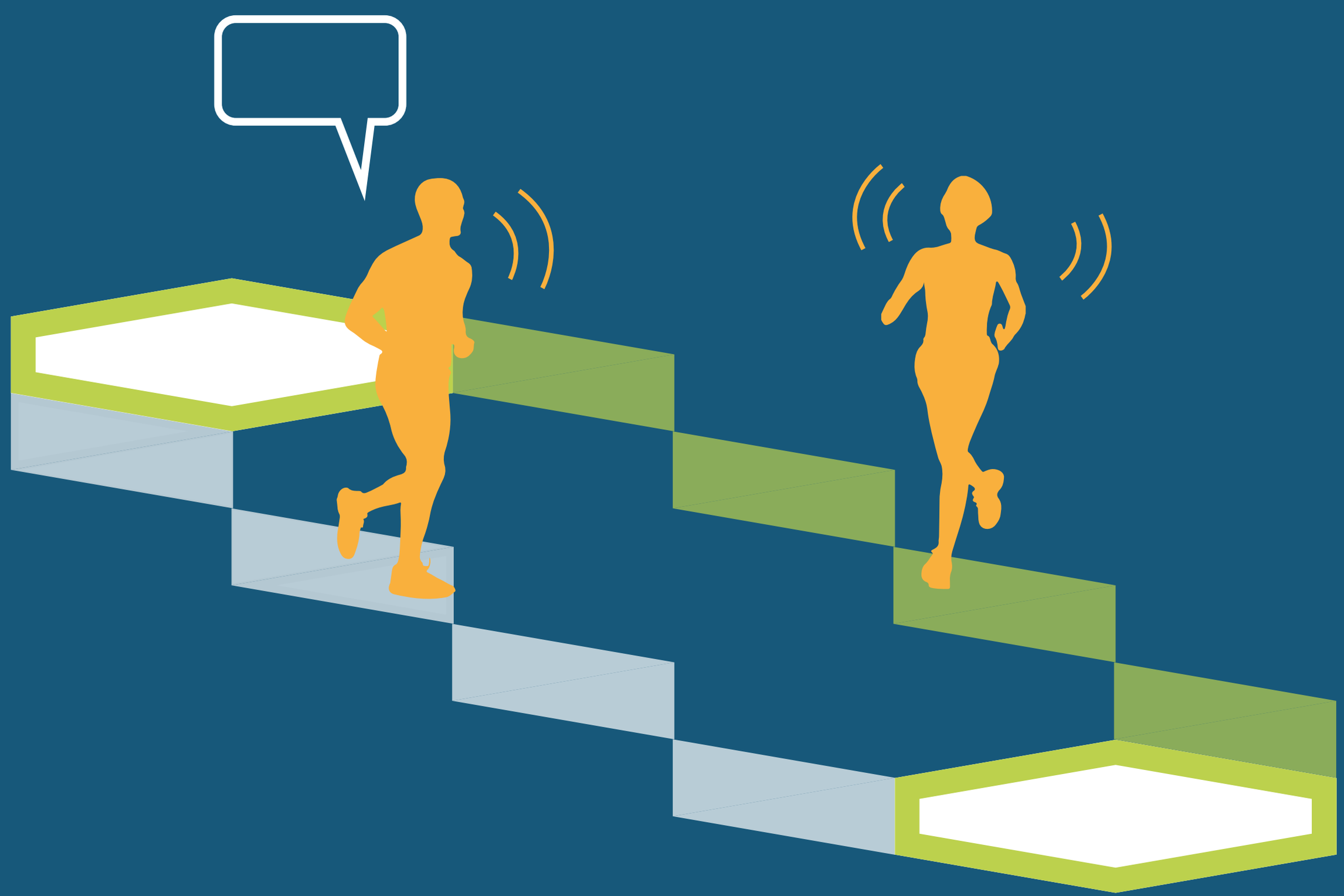

trin 07

når du når til den anden ende, vær klar parat: nu er det tid til at gå tilbage af den samme vej som DIG. hvilket betyder, som den anden person.

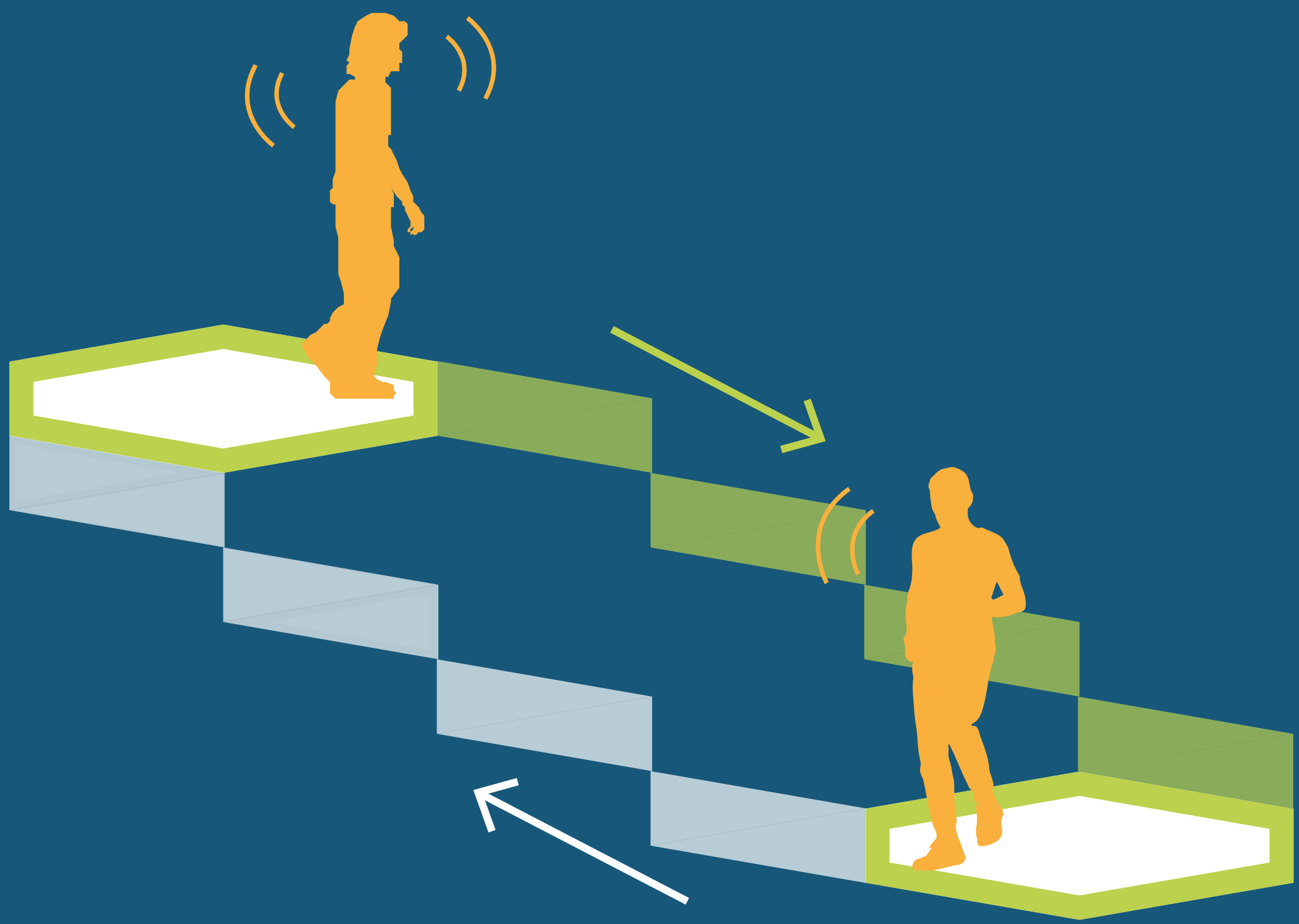

trin 08

i appen, tegn den handling som du skal lave på vejen tilbage. nu skal du rykke igennem husene ved at sige hvad den anden person har fortalt dig.

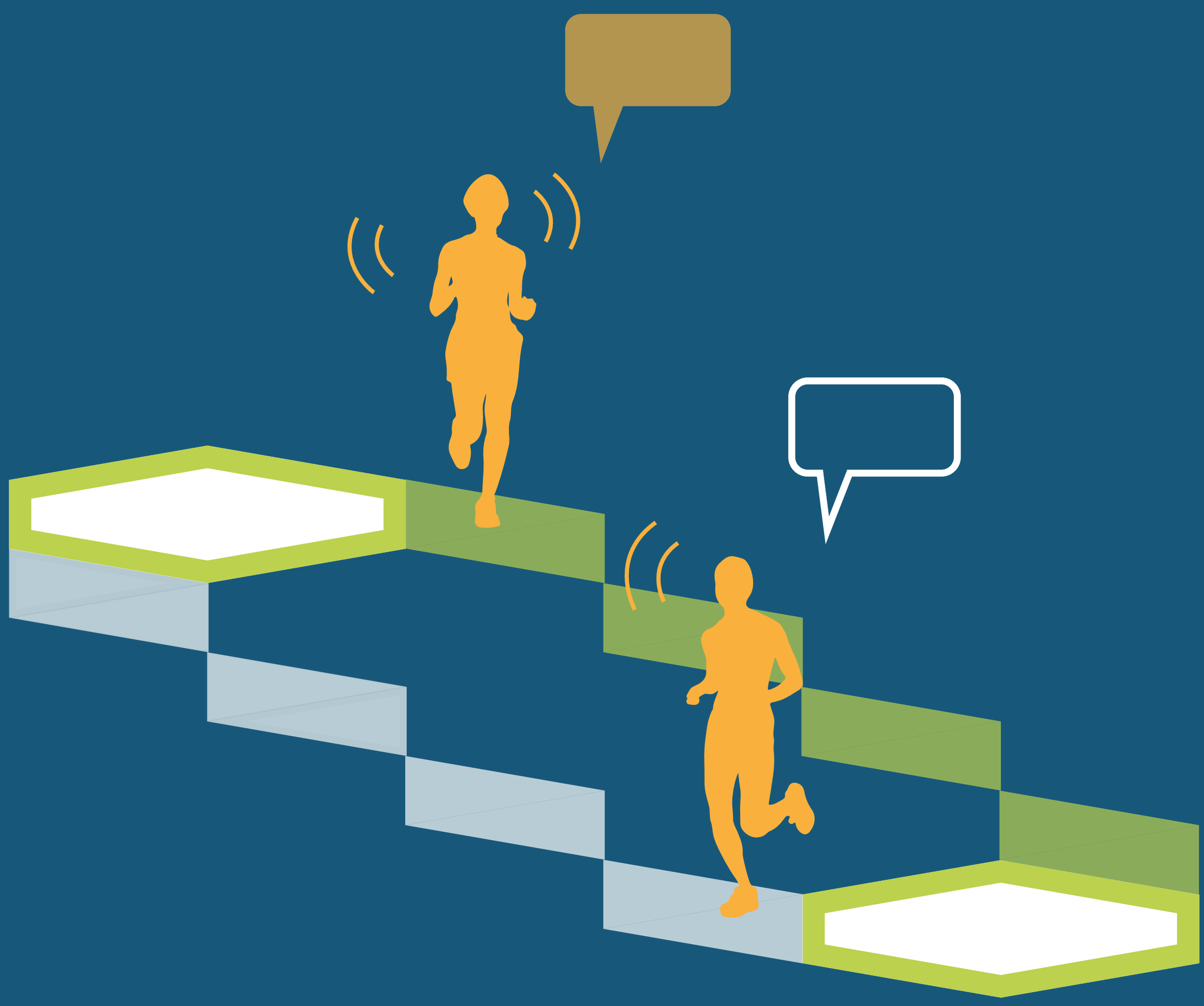

trin 09

runden slutter når begge spillere er vendt tilbage til opstarts superhusene. du kan spille flere runder med forskellige temaer for at komme til at lære de andre bedre at kende.
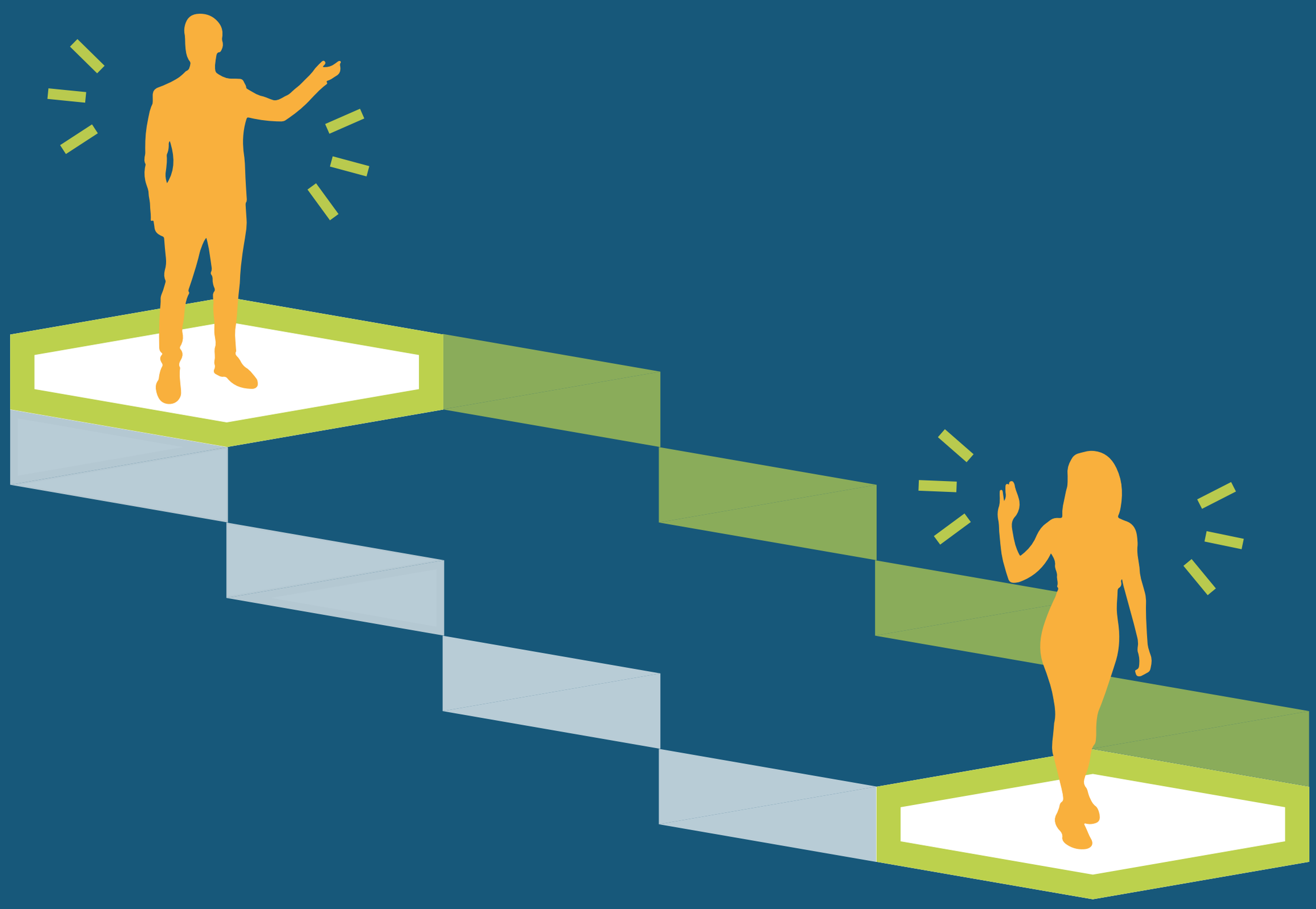
nu kender du alle trinene!